

INFORME ANUAL 2014



CRUZ ROJA MEXICANA
DELEGACIÓN MONTERREY

CONSEJO DE DIRECTORES

Presidenta del Consejo y Delegada Estatal

Lic. Aurora Vignau de Zambrano

Vicepresidente

Lic. Pedro Ortiz Díaz

Secretario

Lic. Fernando Salinas Martínez

Tesorero

Lic. Miguel Garza Zambrano

Presidenta del Comité de Damas 2014-2015

Lic. Diana Zorrilla de Farías

Vicepresidenta del Comité de Damas 2014-2015

Sra. Lorena Salas de Bremer

Consejeros

Sra. Enriqueta Belden de Domínguez

Ing. Alberto Bremer Gutiérrez

Lic. Rodolfo Canseco Villarreal

Lic. Andrés Elosúa González

Ing. David Fernández Guajardo

Ing. Carlos Fernández Sepúlveda

C.P. Eduardo Fuentes Zambrano

Lic. Carmen Garza T. de Salinas

Lic. Carmina González de Chapa

Lic. Myrthala Prado de Gutiérrez

Lic. Alejandro Probert Gámez

Arq. Carlos Sandoval Delgado

C.P. Jorge H. Santos Reyna

Ing. Pedro Sepúlveda Salinas

Ing. Jaime Toussaint Elosúa

Lic. Arnulfo E. Treviño Garza

Lic. Claudia Yarte de Fernández

Ex-Presidentes y Consejeros Vitalicios

Sr. Manuel Luis Barragán Escamilla (†)

Dr. José G. Martínez Lozano (†)

Sr. Carlos Maldonado Elizondo (†)

Sr. Daniel Ibarra García (†)

Sr. José Calderón Ayala (†)

Sra. Lupina Solano de Sada

Sr. Ernesto M. Olivares Guzmán (†)

Lic. Eduardo Hovelman Peña

Sr. Jorge Fernández Ruiloba (†)

Lic. Mauricio Zambrano Villarreal (†)

Ing. Agustín Faudoa Valle

Lic. Alberto Elizondo Treviño

C.P. Javier Benítez Gómez

ÍNDICE

Mensaje	2
Misión/ Áreas de Acción	4
Presencia en Nuevo León	5
Servicios Médicos	6
Escuela Cruz Roja Mexicana en Nuevo León	8
Socorros	10
Prevención de Riesgos y Manejo de Desastres	12
Capital Humano	16
Damas Voluntarias	18
Procuración de Fondos	20
Delegación Estatal	22
Aplicación de Recursos	23
Estados Financieros Auditados	24
Agradecimientos	26
Principios Fundamentales	28

MENSAJE



El año 2014 fue un año difícil para la Delegación Monterrey de la Cruz Roja Mexicana: aumentaron los servicios, aumentaron los costos, aumentaron las llamadas de auxilio, dado que la población del área metropolitana sigue creciendo.

Sin embargo, igualmente recibimos sorpresas muy agradables de personas e instituciones generosas y con responsabilidad social, que respondieron a nuestro llamado para poder sacar adelante esta labor que brinda esperanza de vida y que beneficia a más del 87% de la población del Estado de Nuevo León.

Hoy tenemos la oportunidad y el compromiso de informar a la comunidad, cómo fueron aplicados los recursos y cada uno de los donativos que fueron confiados a nuestra institución. Hacerles saber de qué manera hemos podido dar respuesta a las llamadas de auxilio por accidente o enfermedad por medio de las ambulancias. Cuántas consultas médicas; cuántos cursos de Primeros Auxilios fueron impartidos. Cuáles fueron los logros de mejora en infraestructura, pero sobre todo, de qué manera estamos impactando a la comunidad con los programas preventivos.

Estar en situación de vulnerabilidad por accidente o enfermedad es difícil, y atemorizante. Es en esos momentos de necesidad cuando Cruz Roja viene a la mente,

es por ello que una llamada atendida oportunamente, puede marcar la diferencia entre la vida y la muerte. Esa diferencia la hacen nuestros paramédicos, médicos, enfermeros y maestros. Amor y esperanza están implícitos en las acciones que realizan día a día con profesionalismo y capacitación continua.

Imaginemos una emergencia médica que se presenta de forma inesperada; una persona que es víctima de un desastre natural; una familia que sufre un accidente automovilístico o a una persona que habita en la calle y que es víctima de las bajas temperaturas que se han presentado en la región; es por ello que una de las prioridades de Cruz Roja Mexicana es cumplir con su misión de proteger la vida y la salud y hacer respetar la dignidad humana.

Mi agradecimiento y felicitación por su generoso, entusiasta y voluntario apoyo a nuestros empleados, benefactores y voluntarios, entre los cuales quisiera destacar a los miembros del Consejo de Directores y al Comité de Damas Voluntarias, que de forma desinteresada donan su tiempo y su experiencia para el fortalecimiento continuo de Cruz Roja.

Entre nuestros benefactores están empresas y familias, que desde hace muchos años, se solidarizan con Cruz Roja y aportan recursos para la operación diaria; a ellos se suma cada persona que deposita su aportación en un ánfora, cientos de colaboradores del Gobierno Federal, Estatal y Municipal, que donan parte de su sueldo durante la Colecta Anual y por supuesto, miles de trabajadores de la industria regiomontana que mes

con mes, hacen una donación a través de su nómina. La suma de todos esos esfuerzos y voluntades, permite que Cruz Roja Mexicana, Delegación Monterrey esté lista para atender su llamado de auxilio las 24 horas, los 365 días del año, así a todos ellos ¡Muchas gracias por confiar en Cruz Roja!

A pesar de las adversidades de este período y gracias al apoyo de las empresas y fundaciones que invierten en esta organización, nos seguimos transformando, seguimos creciendo, seguimos soñando con ser una mejor organización, trabajando cada día con responsabilidad y transparencia.

A nombre del Consejo de Directores de nuestra Delegación y como Presidenta del mismo, agradezco la oportunidad de presentar a ustedes el informe de las actividades realizadas durante el año 2014.

Muchas gracias.

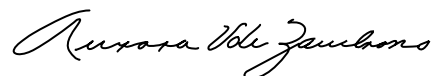

Lic. Aurora Vignau de Zambrano

MISIÓN Y ÁREAS DE ACCIÓN

MISIÓN

Ofrecer atención eficiente a la población en casos de emergencias y en situaciones de desastre, e impulsar acciones tendientes a incrementar la capacidad de las personas y las comunidades a través de la acción voluntaria.

ÁREAS DE ACCIÓN



PRESENCIA EN NUEVO LEÓN

ÁREA METROPOLITANA

BASES DE SOCORRO

Municipio de Monterrey:

Base Monterrey | Base Lincoln

Municipio de García:

Base García

Municipio de Apodaca:

Base Apodaca | Base Metroplex

Municipio de Escobedo:

Base Escobedo

Municipio de Guadalupe:

Base Guadalupe

Municipio de San Pedro:

Base San Pedro | Base Clouthier

Municipio de Santa Catarina:

Base Santa Catarina

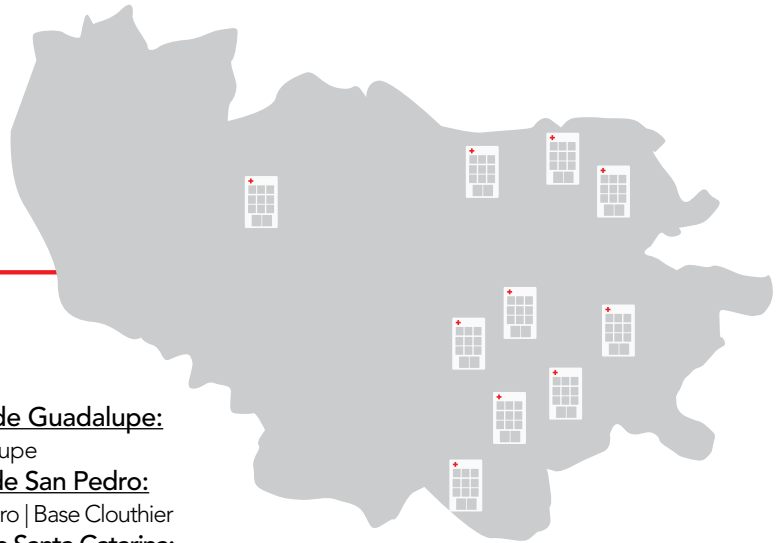

DELEGACIONES LOCALES

Allende
General Terán
Linares
Montemorelos
Monterrey
Sabinas Hidalgo

SERVICIOS MÉDICOS

SERVICIOS
PROPORCIONADOS

En nuestras 10
Bases de
Socorros se
logró otorgar
más de:

**255
MIL**
SERVICIOS MÉDICOS



CAMPAÑAS
IMPLEMENTADAS



Programa de prevención y
detección de enfermedades.



Programa de asistencia de salud a
comunidades vulnerables.



Exámenes gratuitos para la
detección oportuna de cáncer en
la mujer.

Incorporación de plataforma tecnológica para expediente médico electrónico:

SIME

SISTEMA DE INFORMACIÓN MÉDICA ELECTRÓNICA



BENEFICIOS



Estandarizar procesos.



Control de insumos y materiales.



Identificación oportuna de necesidades de salud en la comunidad.



Incrementar la calidad y eficiencia en los servicios.

ESCUELA DE **CRUZ ROJA MEXICANA**

PROGRAMA DE ENFERMERÍA

Ante el
compromiso
de Formar
excelentes
profesionales en
la salud

682

ALUMNOS EN FORMACIÓN



PROGRAMA DE CAPACITACIÓN EXTERNA



Más de **9 MIL** personas
capacitadas en Primeros
Auxilios.



Capacitamos a **283**
EMPRESAS en Brigadas
de Emergencia.



Más de **4100**
PERSONAS
BENEFICIADAS en
campañas de prevención



La Escuela de Cruz Roja Mexicana en Nuevo León registró el aumento del:

PROGRAMA DE TÉCNICO EN URGENCIAS MÉDICAS

51%
EGRESADOS DE TUM NIVEL INTERMEDIO

PROGRAMA DE EDUCACIÓN CONTINUA



Certificación de Técnico en Extracción Vehicular Intermedio.



Actualización en Conducción de Vehículos de emergencia.



Incremento en un 107% la capacitación al personal.



SOCORROS

SERVICIOS OTORGADOS



Aliviando el sufrimiento humano se proporcionaron:

37 MIL
434 SERVICIOS
AMBULANCIA

SERVICIOS DE AMBULANCIA



Cada 15 minutos se proporciona un servicio de ambulancia.



Se benefició a 28 mil 492 pacientes en servicios prehospitalarios

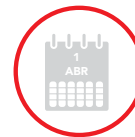

Se cubrieron más de 700 eventos especiales.

ALBERGUE INVERNAL



Con el objetivo de reducir el riesgo de enfermedades y la muerte a consecuencia de las bajas temperaturas, otorgamos más de:

2 MIL
774 PORCIONES DE
ALIMENTO

ASISTENCIA MÉDICA, ROPA Y
ARTÍCULOS DE HIGIENE PERSONAL

ASISTENCIA SOCIAL Y OPERATIVOS IMPLEMENTADOS

Con la finalidad de salvaguardar la integridad de las personas en situaciones vulnerables, se implementaron:

OPERATIVOS DONDE SE OTORGÓ

ASISTENCIA
MÉDICA
ABRIGO Y ALIMENTO



PREVENCIÓN DE RIESGOS Y MANEJO DE DESASTRES



Cumpliendo con la misión de ofrecer atención eficiente a la población en casos de emergencia y en situaciones de desastre, Cruz Roja Mexicana, Delegación

Monterrey, **inició con las actividades del programa “Prevención de Riesgos y Manejo de Desastres”, en tres ejes.**



1.-FORTALECIMIENTO DE INFRAESTRUCTURA

CENTRO DE ACOPIO

Con el objetivo de incrementar la eficiencia en nuestros procesos de recepción, selección, clasificación, armado, así como disminuir los tiempos de entrega de la ayuda humanitaria de forma directa a la población, se inauguró nuestro **Centro de Acopio**, que comprende la edificación de una nave, así como la adaptación del estacionamiento; todo ello equivalente a mil 840 metros cuadrados de construcción.

2.- LANZAMIENTO DE LA CAMPAÑA DE COMUNICACIÓN

"CRUZ ROJA | TE RECUERDA
¡PREVENIR ESTÁ EN TÍ!"

Buscando sensibilizar a la población, a través de la difusión de recomendaciones prácticas que contribuyan a reducir la vulnerabilidad de las familias, se lanzó esta campaña de difusión.



3.-LANZAMIENTO DEL PROGRAMA DE CAPACITACIÓN "AGENTE 065"

Programa enfocado a fomentar la cultura de prevención en niños y niñas entre los 9 y 12 años de edad, con **la finalidad de adquirir habilidades y conocimientos, que les permita intervenir oportunamente frente a diversos riesgos y generar una mayor autoprotección.**



Implementación
de la cultura de
autoprotección
en:

669
NIÑOS CAPACITADOS

JUVENTUD



El Campamento
"La Aventura de
Salvar una Vida
en un Desastre"
fue un éxito
con:

**MÁS DE
600
NIÑOS CAPACITADOS**



Con la finalidad de fomentar la prevención de enfermedades y accidentes en la población, y cumpliendo su misión de servir, proteger y formar, el área de juventud realizó el tradicional campamento de verano **"La Aventura de salvar una vida... En un desastre"**.

Durante su emisión 2014 fue todo un éxito con la inscripción de más de 600 niños, que mediante juegos aprendieron técnicas de prevención de accidentes, primeros auxilios y desastres.

ROJA MEXICANA
ACIÓN MONTERREY



Durante la
Tercera Feria
de la Salud
se aplicaron
más de:

1,100
VÁCUINAS
PREVENTIVAS

CAPITAL HUMANO



Se llevaron
acabo eventos
de
integración
para nuestros
voluntarios:

PARTICIPANDO MÁS DEL

85%

DEL PERSONAL

EVENTOS DE DESARROLLO PROFESIONAL



Asistencia de la Delegación
Monterrey a la 47
Convención Nacional.



Participación de voluntarios
en el Programa Formación
de Líderes Socialmente
Responsables.



Se otorgaron apoyos directos
con becas en la: Universidad
Autónoma de Nuevo León

DAMAS VOLUNTARIAS

El Comité de Damas está cumpliendo 78 años de ser el corazón del Cruz Roja Mexicana, Delegación Monterrey, en donde por 3 generaciones, han sido ejemplo de entrega, generosidad y compromiso. En 2014 nuestras Damas trabajaron en la organización de diversos eventos a beneficio de nuestra Institución.

CON EL APOYO DE:



**Sinergia
Deportiva**

Y



**Club de Fútbol
Monterrey**



La labor de
nuestras
Damas
Voluntarias
destacó
con el:

20%
AUMENTO
EN LA COLECTA
NACIONAL

La Colecta ha generado estrategias para llegar a cada neolónés, la pulsera 2014 fue un éxito en **Farmacias del Ahorro, Seven Eleven y Costco.**

ASISTENCIA SOCIAL



Como parte del compromiso con la comunidad, durante el año nuestras Damas Voluntarias encabezaron brigadas médico asistenciales en conjunto con las áreas de servicios médicos, para atender a la población más vulnerable en el área metropolitana.

EXPO-VENTA DE ARTE Y ARTESANÍA



Por trigésima séptima ocasión, el Comité de Damas Voluntarias dedicó todo el mes de octubre a realizar la Expo Venta de Arte y Artesanía, en el Centro Financiero **Banamex** donde más de 1000 piezas de arte fueron exhibidas. Gracias al comprador, coleccionista, decorador y amante del arte que nos apoya en este evento.

CENA DE GALA



Con el apoyo del Club Campestre Monterrey y la Chef Patricia Quintana, la Cena de Gala 2014 fue un éxito, con la asistencia de más de 650 invitados que degustaron de un exquisito menú a 5 tiempos. Durante la velada generosos donadores disfrutaron de la subasta al mismo tiempo de contribuir a Salvar Vidas.

TORNEO DE GOLF



En el 2014, se realizó la décima edición del Torneo del Golf en el Club Campestre Monterrey, contando con la participación de 110 jugadores. Posterior al torneo se ofreció una comida donde se premió a los jugadores destacados. Agradecemos especialmente a: **VALUE, DEACERO y Farmacias del Ahorro**, por ser los principales promotores del evento.

PROCURACIÓN DE FONDOS

La generosidad de nuestros donadores es fundamental para cumplir nuestra misión, son innumerables las muestras

de apoyo y confianza que Cruz Roja Mexicana, Delegación Monterrey recibe anualmente, en particular quisiéramos destacar:

PROGRAMAS DE REDONDEO Y DONACIÓN EN CAJA



Gracias por decir, Si a Salvar Vidas.

NÓMINA CON CAUSA

Programa mediante el cual el trabajador realiza un donativo mensual a través de su nómina y en agradecimiento recibe servicios médicos en las 10 Bases de Socorros.

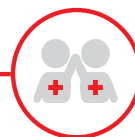

Programa SUSDUM más de **36 MIL CO LABORADORES.**



Con apoyo de **126 EMPRESAS** NEMAK, VITRO, TERNIUM, NAVIESTAR INTERNACIONAL y SISAMEX.

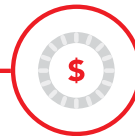

Con un crecimiento del **32%** en los ingresos anuales.

FINANCIAMIENTO A PROYECTOS DE FORTALECIMIENTO

MEJORAS EN:



SERVICIOS MÉDICOS



CALIDAD EDUCATIVA

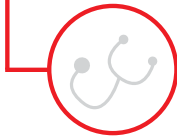

PREVENCIÓN



En el 2014 se invirtieron en el fortalecimiento e infraestructura más de:

7
MILLONES DE PESOS

Agradecemos a cada una de las fundaciones y empresas que se han sumado a Cruz Roja Mexicana, Delegación Monterrey y que con su apoyo nos permiten continuar con la labor de aliviar el sufrimiento de las personas.



DELEGACIÓN ESTATAL



SABINAS
HIDALGO

371

MONTEMORELOS

2152

GENERAL
TERÁN

888

LINARES

2534

ALLENDE

1183

Ante el
compromiso de
brindar servicios y
atención médica
a la población de
la zona sur y norte
de Nuevo León
otorgamos:

7128
SERVICIOS DE
AMBULANCIA

APLICACIÓN DE RECURSOS

INGRESOS

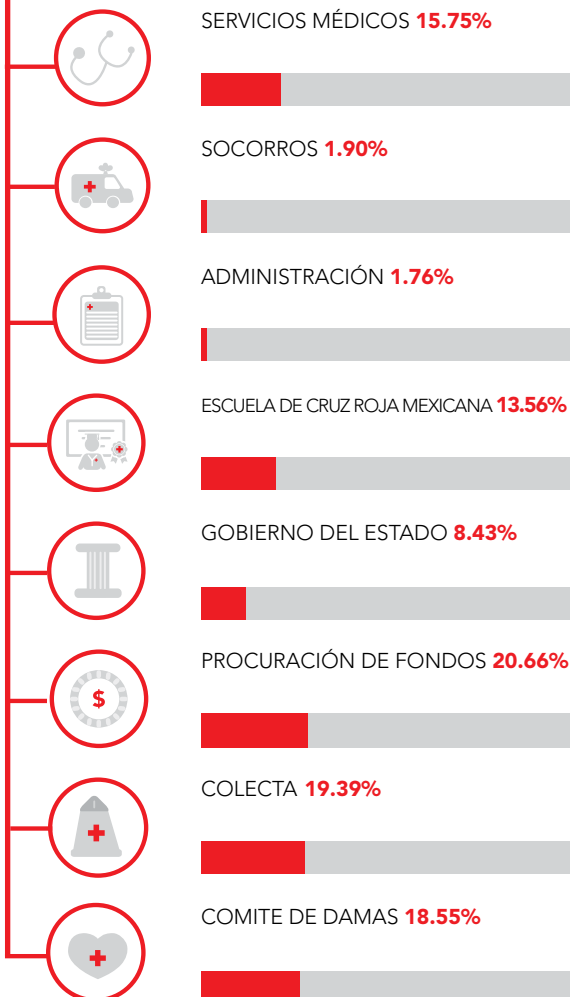

EGRESOS

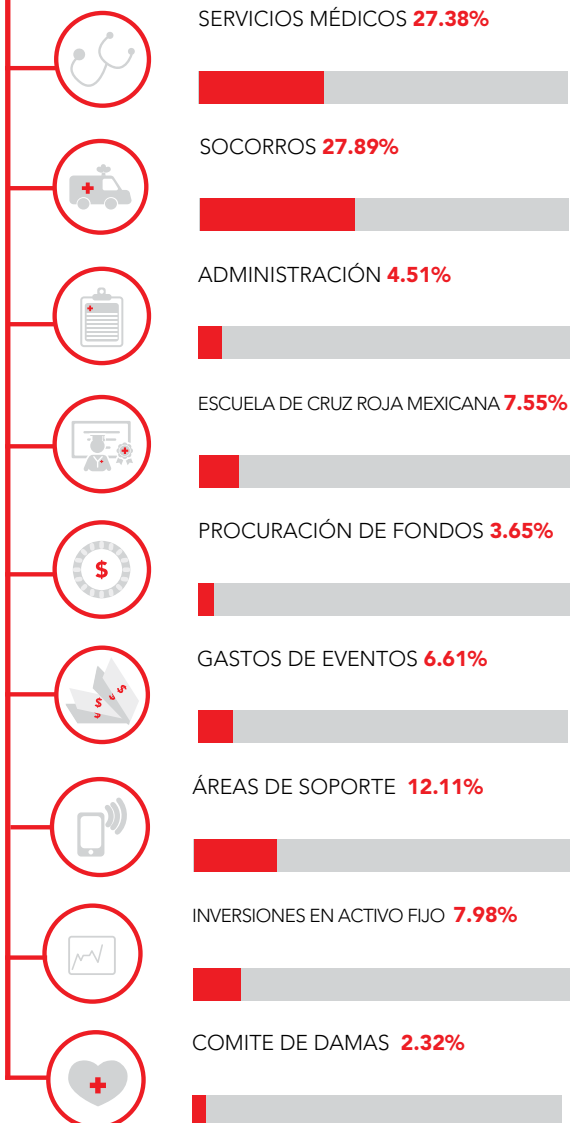

Agradecemos a **KPMG Cárdenas Dosal**, S.C, quienes colaboran **probono** en la auditoría de los Estados Financieros, sus notas se encuentran disponibles en la oficinas generales de Cruz Roja Mexicana, IAP, Delegación Monterrey.

ESTADOS FINANCIEROS

AUDITADOS

CRUZ ROJA MEXICANA, I.A.P.
(DELEGACION MONTERREY)

Estados de Situación Financiera

31 de diciembre de 2014 y 2013

(Pesos)

Activo	2014	2013
Activo circulante:		
Efectivo y equivalentes (nota 3b)	\$ 8,963,178	7,348,649
Cuentas por cobrar (nota 4)	1,306,645	1,190,138
Inventarios (nota 5)	488,622	201,360
Total de activo circulante	10,758,445	8,740,147
Inmuebles, mobiliario y equipo, neto (nota 6)	35,165,468	33,704,735
Depósitos en garantía	10,000	4,786
Total activo	\$ 45,933,913	42,449,668
Pasivo y Patrimonio		
Pasivo circulante:		
Proveedores	\$ 1,601,128	864,886
Otras cuentas y gastos acumulados por pagar	3,662,124	2,848,422
Total del pasivo circulante	5,263,252	3,713,308
Beneficios a los empleados (nota7)	2,418,408	1,998,036
Total del pasivo	7,681,660	5,711,344
Patrimonio (nota 9):		
Patrimonio restringido permanente y total del patrimonio	38,252,253	36,738,324
Total pasivo y patrimonio	\$ 45,933,913	42,449,668

Ver notas adjuntas a los estados financieros.



Lic. Aurora M. Vignau Ling
Presidente de Consejo



Lic. Miguel S. Garza Zaldívar
Tesorero



Lic. Rogelio Ayala García
Director General

**CRUZ ROJA MEXICANA, I.A.P.
(DELEGACION MONTERREY)**

Estados de actividades

Años terminados el 31 de diciembre de 2014 y 2013

(Pesos)

	<u>2014</u>	<u>2013</u>
Ingresos:		
Por donativos:		
Colecta anual	\$ 15,740,538	14,340,932
Por eventos	14,904,811	10,708,679
Campaña capital	14,278,206	8,987,116
Programa Suvdum	9,334,586	4,976,236
En especie	10,927	661,850
Centro de atención médica	12,780,898	12,418,538
Escuela de enfermería y cursos	11,000,891	8,585,222
Servicios de ambulancias	1,539,013	1,169,200
Arrendamiento	825,000	868,735
Productos financieros	132,763	123,225
Otros	618,318	230,316
Total ingresos	<u>81,165,951</u>	<u>63,070,049</u>
Egresos por la operación:		
Centro de atención médica	22,206,897	21,248,057
Socorrismo y ambulancia	22,619,628	19,361,544
Servicios generales	5,479,036	5,048,316
Comités de capacitación	2,774,791	2,281,197
Captación de fondos	2,963,527	2,917,224
Gastos por eventos para la captación de fondos	9,901,307	8,571,024
Depreciación	4,615,530	4,689,629
Comités operativos	1,469,817	1,548,848
Escuela de enfermería	3,352,086	3,040,284
Beneficios a los empleados	456,955	1,709,234
Total de egresos de la operación	<u>75,839,574</u>	<u>70,415,357</u>
Erogaciones por administración:		
Gastos de administración	3,689,776	2,861,111
Beneficios a los empleados	122,672	288,802
Total de erogaciones por administración	<u>3,812,448</u>	<u>3,149,913</u>
Total de egresos	<u>79,652,022</u>	<u>73,565,270</u>
Cambio neto en el patrimonio contable	1,513,929	(10,495,221)
Patrimonio contable al inicio del año	36,738,324	47,233,545
Patrimonio contable al final del año	\$ <u>38,252,253</u>	<u>36,738,324</u>

Ver notas adjuntas a los estados financieros.

Lic. Aurora M. Vignau Ling
Presidente de Consejo

Lic. Miguel S. González Zambrano
Tesorero

Lic. Rogelio Ayala García
Director General

El informe de KPMG Cárdenas Dosal, S.C, así como Los Estados Financieros incluyendo sus notas, se encuentran disponibles en las oficinas generales de Cruz Roja Mexicana IAP, Delegación Monterrey.

AGRADECIMIENTOS

¿SABES CUÁNTO CUESTA SALVAR TU VIDA?

Nunca nos imaginamos cuánto cuesta salvar una vida en caso de accidentes, hasta que lo vivimos, hasta que tenemos una tragedia de frente y no sabemos qué número marcar.

Si marcamos el 065, teléfono de urgencias de Cruz Roja, en ese momento de angustia nos contesta un paramédico, preparado y dispuesto a guiarnos para responder a esa situación, y a mandarnos una ambulancia si es necesario. Ni siquiera imaginamos que ese servicio que presta la Cruz Roja tiene un costo.

¿Cuánto cuesta que una ambulancia en óptimas condiciones, con gasolina y con paramédicos capacitados, salga del punto más cercano al accidente y llegue lo antes posible? La atención y los primeros auxilios que esos paramédicos brindan al llegar al lugar del accidente, serán fundamentales para recuperarse o incluso sobrevivir a ese accidente.

Así, Cruz Roja agradece a quienes durante el 2014 hicieron un esfuerzo extraordinario por apoyar a esta organización, porque nos permiten seguir salvando vidas:

COLECTA :

DIF NUEVO LEÓN • Secretaría de Educación Pública NL • Infonavit • Agua y Drenaje NL • Secretaría de Finanzas NL • IMSS • Comisión Federal de Electricidad • Secretaría de Defensa Nacional • Procuraduría General de Justicia de NL • Tribunal Superior de Justicia NL • Secretaría de Seguridad Pública NL • DIF Guadalupe • DIF Apodaca • DIF San Pedro • Club de Fútbol Monterrey • Sinergia Deportiva • Universidad Autónoma de Nuevo León • Farmacias del Ahorro • Costco • Seven Eleven • Banorte.

CENA DE GALA:

Club Campestre Monterrey, AC • Chef Patricia Quintana • Banamex • ALFA Fundación • Palacio de Hierro • Atún Dolores • Grupo Pangea • HEB Arte en Flor • GIMAU • Casa Madero • Rancho Cinegético El Duranguense • Casa Cuervo • Salvador Díaz • La Bodega de Mauricio Jasso • Vinoteca.

Cada una de las 60 familias que nos acompañaron adquiriendo una mesa para este evento.

EXPOVENTA DE ARTE Y ARTESANÍAS:

BANAMEX • Cada uno de los artistas en exhibición que donan parte de su obra • Compradores, decoradores y coleccionistas de arte • Casa en Talavera URIARTE.

TORNEO DE GOLF:

Club Campestre Monterrey, AC •
DEACERO • VALUE • FARMACIAS DEL
AHORRO • PROSOL • La Nacional TPS
• Capital Real State Partners.

PROYECTOS DE INVERSIÓN:

Nacional Monte de Piedad • Grupo
Xignux • ALFA Fundación • CEMEX
Schneider • Heineken México
TERNIUM • Fundación FRISA •
PEMEX • Club Rotario Santa Catarina
GRUPO ORSAN • Fundación Jesús M.
Montemayor • DYCUSA • Fortacero
Nartex Labs • SARBE Constructores
• KEMIKO SERVICIOS PROCONSA.

CONTRIBUCIONES A LA OPERACIÓN:

ARCA • Familia Barragán • Nacional
Monte de Piedad • DEACERO • VITRO
Fundación FRISA • GONHER • FOCOS
• CYDSA.

EMPRESAS SUVDUM: Nematik • Vitro
Ternium • Navistar • Jhon Deere Montoi
• Sisamex • Prolamsa.

CONSEJOS CONSULTIVOS:

Consejeros y voluntarios que de manera
constante y comprometida donan
su tiempo para operar los Consejos
consultivos de Sistemas, Ética, Educación,
Finanzas y Procuración de Fondos.

DONACIONES DE SERVICIOS:

KPMG • Zubieta & Landa Elizondo
Abogados • Players • SARBE
Constructores • SOLCOM • Arévalo Padilla.



28



PRINCIPIOS **FUNDAMENTALES**

Los Principios Fundamentales del Movimiento de la Cruz Roja y la Media Luna Roja garantizan la continuidad la labor humanitaria de la Institución.

HUMANIDAD

El Movimiento de la Cruz Roja y de la Media Luna Roja, al que ha dado nacimiento la preocupación de prestar auxilio, sin discriminación, a todos los heridos en los campos de batalla, se esfuerza, bajo su aspecto internacional y nacional, en prevenir y aliviar el sufrimiento de los hombres en todas las circunstancias. Tiende a proteger la vida y la salud, así como a hacer respetar a la persona humana. Favorece la comprensión mutua, la amistad, la cooperación y una paz duradera entre todos los pueblos.

IMPARCIALIDAD

No hace ninguna distinción de nacionalidad, raza, religión, condición social ni credo político. Se dedica únicamente a socorrer a los individuos en proporción con los sufrimientos, remediando sus necesidades y dando prioridad a las más urgentes.

NEUTRALIDAD

Con el fin de conservar la confianza de todos, el Movimiento se abstiene de tomar parte en las hostilidades y, en todo tiempo, en las controversias de orden político, racial, religioso o ideológico.

INDEPENDENCIA

El Movimiento es independiente. Auxiliar de los poderes públicos en sus actividades humanitarias y sometidas a las leyes que rigen los países respectivos, las Sociedades Nacionales deben, sin embargo, conservar una autonomía que les permita actuar siempre de acuerdo con los principios del Movimiento.

VOLUNTARIADO

Es un Movimiento de socorro voluntario y de carácter desinteresado.

UNIDAD

En cada país sólo puede existir una sociedad de La Cruz Roja o de La Media Luna Roja. Debe ser accesible a todos y extender su acción humanitaria a la totalidad del territorio.

UNIVERSALIDAD

El Movimiento Internacional de la Cruz Roja y de la Media Luna Roja, en cuyo seno todas las sociedades tienen los mismos derechos y el deber de ayudarse mutuamente, es universal.



CRUZ ROJA MEXICANA
DELEGACIÓN MONTERREY

www.cruzrojamonterrey.org

facebook:CruzRojaMonterrey
Tel: 1477.1477

Av. Alfonso Reyes 2503 Nte. Col. Del Prado
Monterrey, NL. CP. 64410

065

**TELÉFONO NACIONAL
URGENCIAS**
POR TU
VIDA **APRÉNDETELO**