



CRUZ ROJA MEXICANA
DELEGACIÓN NUEVO LEÓN
INFORME ANUAL 2017



Delegada Estatal

Lic. Aurora Vignau de Zambrano

Sub Delegado Estatal

Lic. Alejandro Probert Gámez

Vicepresidente

C.P. Jorge H. Santos Reyna

Secretario

Lic. Fernando A. Salinas Martínez

Tesorero

C.P. Miguel Ángel Acosta Rodríguez

Coordinadora Estatal de Damas Voluntarias

Sra. Alejandra Aldape Griffiths

Presidenta del Comité de Damas Voluntarias

Sra. Lorena Salas de Bremer

Vicepresidenta del Comité de Damas Voluntarias

Sra. Patricia Stackpole de Stern

Coordinador Estatal Administrativo

Lic. Rogelio Ayala García

Presidentes de Delegaciones

Monterrey

Lic. Aurora Vignau de Zambrano

Allende

Ing. Eduardo Amir Hernández Fonseca

General Terán

C.P. Leticia Villagómez Guerrero

Linares

Dr. Carlos Enrique Gómez Salas

Montemorelos

Lic. Natalia Edith Esparza Maldonado

Sabinas Hidalgo

Dr. Sergio Guadiana González

Consejeros

Ing. Alberto M. Bremer Gutiérrez

Ing. Agustín Faudoa Valle

Ing. Carlos Fernández Sepúlveda

Arq. Carlos Sandoval Delgado

Lic. Carmina González de Chapa

Lic. Claudia Yarte de Fernández

Ing. David Fernández Guajardo

Lic. Guillermo Milmo Rangel

Ing. Jaime Toussaint Elosúa

Lic. Mauricio A. Calderón Rojas

Lic. Pablo Odriozola Canales

Lic. Pedro Ortiz Díaz

Ing. Pedro Sepúlveda Salinas

Ex-Presidentes

Sr. Manuel Luis Barragán Escamilla (†)

Dr. José G. Martínez Lozano (†)

Sr. Carlos Maldonado Elizondo (†)

Sr. Daniel Ibarra García (†)

Don José Calderón Ayala (†)

Sra. Lupina Solano de Sada

Sr. Ernesto M. Olivares Guzmán (†)

Lic. Eduardo Hovelman Peña

Ing. Jorge Fernández Ruiloba (†)

Lic. Mauricio Zambrano Villarreal (†)

Ing. Agustín Faudoa Valle

Lic. Alberto Elizondo Treviño

C.P. Javier Benítez Gómez



Mensaje	02
Quiénes Somos	04
Principios Fundamentales	05
Delegaciones en Nuevo León	06
Áreas de Acción	07
Servicios de Atención Prehospitalaria	08
Inversiones en Equipo Especializado en Rescate Urbano	10
Servicios Médicos	12
Capacitación	14
Programas de Prevención	16
Intervención en Desastres	18
Escuela de Cruz Roja Mexicana en Nuevo León	20
Juventud	22
Damas Voluntarias	24
Procuración de Fondos	26
Ingresos	28
Egresos	29
Estados Financieros Auditados	30
Agradecimientos	32
Reconocimiento Nacional en Programa Fuerza Roja.....	36



La poeta y activista norteamericana Maya Angelou, decía que, *“entre muchos otros beneficios, el dar, libera nuestra alma.”*

Después de los eventos ocurridos en septiembre del año pasado en nuestro país, no tengo duda de que en nuestra ciudad, y en todo nuestro Estado, hay muchas, pero muchas almas que se sienten liberadas.

Como seguramente recordarán el 7 y 19 de septiembre pasado, México sufrió uno de los eventos más desastrosos de su historia, afortunadamente, no en pérdidas humanas. Sin embargo, al igual que en otras ocasiones, este trágico evento permitió que aflorara lo mejor de nosotros, como sociedad... A 12 horas del primer suceso, más de 800 personas se congregaban espontáneamente afuera de nuestras instalaciones, ofreciéndose como voluntarios para apoyar en la recepción, clasificación, armado y envío de la Ayuda Humanitaria a cientos de personas y comunidades afectadas.

A ellos se sumaron miles, quienes respondiendo a nuestro llamado, se solidarizaron con sus hermanos mexicanos ofreciendo en especie y de forma económica, su ayuda.

Tan solo en 60 días, los regiomontanos entregaron a nuestra Institución más de 950 toneladas de ayuda humanitaria, entre ellos, alimentos, artículos de limpieza e higiene personal. Recursos que personal de Cruz Roja Mexicana entregó directamente a la población afectada.

Las actividades realizadas por miles de voluntarios fueron extenuantes y las condiciones climatológicas hicieron esta labor aún más complicada, pero las voluntades y el ánimo de cada una de las personas que nos acompañaron durante esos días, fue recompensada cada vez que un camión de ayuda partía a su destino.

Fueron días cargados de emociones... familias enteras que dedicaban su actividad de fin de semana a ayudar. Tuvimos la presencia constante de grupos de jóvenes, que, con su gran actitud y energía, enriquecían cada uno de nuestros procesos. Nos sorprendió ver que muchos de los alimentos que se donaron, venían acompañados de mensajes de esperanza y aliento, evidenciando la calidez e involucramiento de nuestra sociedad para con nuestros hermanos. Qué decir de las personas cuyos donativos representaban gran parte de su quincena o sus ahorros, bajo la premisa de que era dinero que ‘ellos’, es decir, los afectados, ‘necesitaban más’.

Éstas semanas representaron un reto interno, ya que la población necesitaba que la Cruz Roja redoblara esfuerzos en su operación para continuar con la atención de urgencias que damos a la comunidad a través de nuestros servicios pre hospitalarios de ambulancia, los cuales tan solo en Monterrey se incrementaron en un 20% respecto al año anterior.

Fueron semanas de grandes satisfacciones que nos permitieron validar la misión de nuestra Institución, y la vocación de quienes aquí laboramos.

Para Cruz Roja Mexicana, es importante responder a cada una de estas situaciones de forma oportuna, al contar con un equipo dedicado y preparado para ello. Esto es posible debido a que parte de nuestros recursos anuales, los dedicamos a la formación de más de 600 jóvenes, quienes, guiados por un deseo de superación y una gran actitud de servicio, dedican su juventud al auxilio de todos nosotros, los 365 días del año.

Sabemos que los desastres naturales no dejarán de existir, y se trata de eventos que la mayoría de las veces, no podremos

anticipar. Pero lo que sí podemos hacer, es mantenernos alertas y en constante evolución, para estar cada vez mejor preparados para responder ante ellos, minimizando los riesgos que ponen en peligro la vida de quienes más queremos.

Adicionalmente, en Cruz Roja Mexicana promovemos una cultura de auto protección, a través de nuestros programas de prevención. Estos esfuerzos tocan a todos los miembros de la comunidad: niños, adultos mayores, amas de casa, ejecutivos de empresas y trabajadores de los diferentes sectores, quienes a través de los cursos que impartimos, se vuelven embajadores de nuestra Institución que pueden no sólo formar una comunidad unida, sino una sociedad con una idea en común, que sabe actuar adecuadamente ante una situación crítica.

Hoy celebramos el compromiso de todos ellos y de cada uno de ustedes con nuestra Institución; la lista es muy larga, porque siempre hemos sido acompañados por todos esos donantes que de forma anónima y generosa nos apoyan diariamente, así como los que a título personal siempre han estado con la Cruz Roja, tengan la certeza de que su participación y entrega trasciende y toca la vida de miles de personas diariamente.

Por ello los invitamos a que continuemos escribiendo esta historia juntos, Cruz Roja Mexicana necesita embajadores con un sentido de servicio y entrega, por el bien de nuestra sociedad y de nuestro País.

La Cruz Roja los necesita a ustedes.

Gracias por ser parte de esta gran Institución.



Lic. Aurora Vignau de Zambrano
Delegada Estatal



HISTORIA

En el año de 1909, la Ciudad de Monterrey con una población de 70 mil habitantes, sufrió la mayor tragedia de su historia provocada por la naturaleza, a consecuencia de una de las peores inundaciones, ocasionando la muerte de más de 4,500 personas.

En esas circunstancias se prestó el primer servicio de Cruz Roja Mexicana en el país.

Fue años más tarde que nuestra ciudad logró contar con una Delegación de Cruz Roja, gracias a un grupo de ciudadanos, miembros del Club Sembradores de la Amistad, que en 1937 fundaron la Delegación Monterrey de Cruz Roja Mexicana.

MISIÓN

Somos una Institución Humanitaria de asistencia privada, que forma parte del Movimiento Internacional de la Cruz Roja y de la Media Luna Roja. Apegados a los Principios Fundamentales y valores de este Movimiento Internacional, dedicados a prevenir y aliviar el sufrimiento humano para mejorar las condiciones de vida de las personas y comunidades, fomentando una cultura de autoprotección a través de la acción voluntaria.

VISIÓN

Ser la Institución Humanitaria líder nacional en la movilización y vinculación social a través de redes solidarias comunitarias de voluntarios y donantes, para dar respuesta a las necesidades de las personas.



Humanidad

Tiende a proteger la vida y la salud, así como a hacer respetar a la persona humana. Favorece la comprensión mutua, la amistad, la cooperación y una paz duradera entre todos los pueblos.

Imparcialidad

No hace ninguna distinción de nacionalidad, raza, religión, condición social ni credo político. Se dedica únicamente a socorrer a los individuos en proporción con los sufrimientos, remediando sus necesidades y dando prioridad a las más urgentes.

Neutralidad

Con el fin de conservar la confianza de todos, el Movimiento se abstiene de tomar parte en las hostilidades y, en todo tiempo, en las controversias de orden político, racial, religioso o ideológico.

Independencia

El Movimiento es independiente. Auxiliar de los poderes públicos en sus actividades humanitarias y sometidas a las leyes que rigen los países respectivos, las Sociedades Nacionales deben, sin embargo, conservar una autonomía que les permita actuar siempre de acuerdo con los principios del Movimiento.

Voluntariado

Es un Movimiento de socorro voluntario y de carácter desinteresado.

Unidad

En cada país sólo puede existir una sociedad de Cruz Roja o de la Media Luna Roja. Debe ser accesible a todos y extender su acción humanitaria a la totalidad del territorio.

Universalidad

El Movimiento Internacional de la Cruz Roja y de la Media Luna Roja, en cuyo seno todas las sociedades tienen los mismos derechos y el deber de ayudarse mutuamente, es universal.

DELEGACIONES EN NUEVO LEÓN

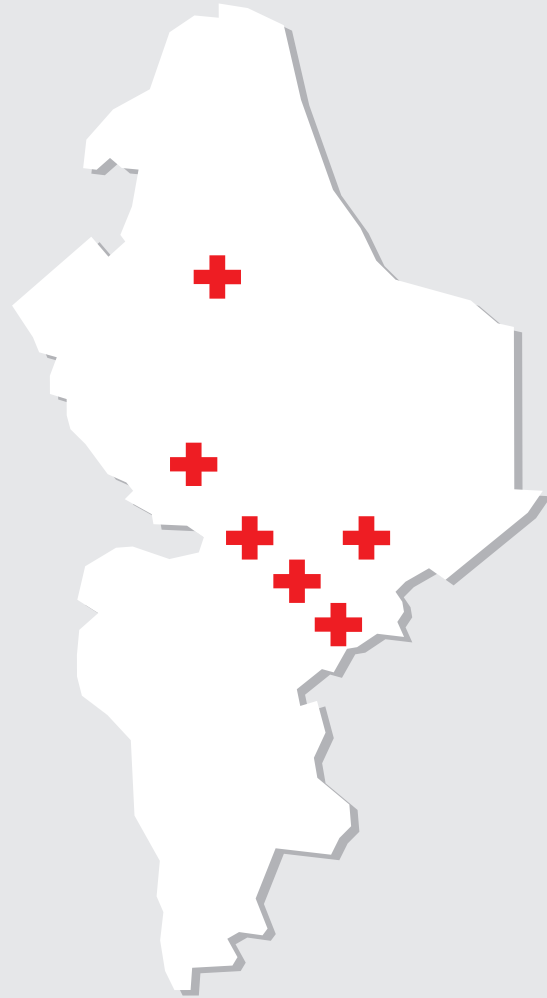

DELEGACIONES

Monterrey
Allende
General Terán
Linares
Montemorelos
Sabinas Hidalgo

ÁREA METROPOLITANA

<p>Municipio de Apodaca Base Apodaca Centro Base Metroplex</p>	<p>Municipio de Monterrey Base Alfonso Reyes Base Lincoln</p>
<p>Municipio de Escobedo Base Escobedo</p>	<p>Municipio de San Nicolás Base San Nicolás</p>
<p>Municipio de García Base García</p>	<p>Municipio de San Pedro Base Corregidora</p>
<p>Municipio de Guadalupe Base Guadalupe</p>	<p>Municipio de Santa Catarina Base Santa Catarina</p>



ÁREAS DE ACCIÓN



SERVICIOS DE ATENCIÓN PREHOSPITALARIA



En promedio cada **12 MINUTOS** proporcionamos un

SERVICIO DE AMBULANCIA



44 MIL SERVICIOS DE AMBULANCIA durante el año

9 de cada **10** servicios de ambulancia, se otorgan en menos de **20 MINUTOS**

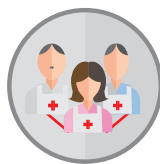

MAYOR COBERTURA

incorporación de nuevos puntos estratégicos, para responder oportunamente en la **atención prehospitalaria**

“

Fui una persona bendecida con el servicio de mis buenos amigos de Cruz Roja. Hace unos años tuve un problema de esos que nadie se espera y gracias a ellos, sigo vivo. Estoy muy agradecido con el equipo de esta gran Institución, porque son mi ángel de la guarda. Por eso invito a la comunidad a que donen un granito de arena para que Cruz Roja siga prestando sus servicios. ”

- Hermilio C. Rodríguez
Paciente de
Cruz Roja Mexicana
Delegación Allende



INVERSIONES EN EQUIPO ESPECIALIZADO EN RESCATE URBANO



SE DUPLICÓ LA COBERTURA DE UNIDADES,
PERSONAL CAPACITADO Y EQUIPOS DE
RESCATE URBANO



Adquisición de
nuevos **equipos**
de **extracción**
vehicular



Inversión en
equipo de
protección
personal

Incorporación de nuevas
unidades especializadas
en rescate urbano



FORTALECIMIENTO EN CAPACITACIÓN CONTINUA DEL PERSONAL OPERATIVO

Durante el año realizamos esfuerzos importantes para mantener actualizado a nuestro personal operativo, algunos de los cursos fueron:



**DIPLOMADO EN
ATENCIÓN MÉDICA
PREHOSPITALARIA**



CURSOS

BASIC LIFE SUPPORT
/ ADVANCE CARDIAC
LIFE SUPPORT



Programa Nacional de
Actualización 2017 para
**TÉCNICOS EN
URGENCIAS MÉDICAS**



Talleres para la
formación de Técnicos en

Extracción Vehicular



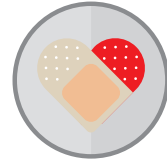

115 MIL
PACIENTES
beneficiados en
ATENCIÓN
MÉDICA

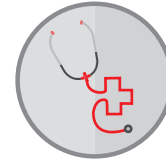

139 MIL
SERVICIOS
MÉDICOS



NUEVA BASE
DE SOCORROS
SAN NICOLÁS
en el Centro Cultural
“Rosa de los Vientos”



9 de cada **10**
colaboradores del área
de Servicios Médicos

SE ACTUALIZARON
EN TEMAS COMO:

- Diagnóstico y manejo de las emergencias obstétricas
- Traumatismo craneoencefálico
- Cáncer de mama
- Asma bronquial
- Electrocardiografía básica

Incorporación de una nueva
UNIDAD MÓVIL
DE SERVICIOS
DE SALUD



CAPACITACIÓN



9 MIL 422

**ADULTOS
CAPACITADOS**

en Primeros Auxilios y
Brigadas de Emergencia



322

EMPRESAS

participaron en los
programas de capacitación
en Primeros Auxilios y
Brigadas de Emergencia



Durante el **2017**
se llevó a cabo la

**SEGUNDA
COMPETENCIA
DE BRIGADISTAS**

equipos conformados por
trabajadores de distintas
empresas que participaron
en nuestros cursos de
Primeros Auxilios y
Brigadas de Emergencia

Contribuimos a la formación de primeros respondientes ante emergencias en las empresas, mediante la elaboración y ejecución de planes anuales de capacitación en:

**CURSO DE PRIMEROS
AUXILIOS Y MANEJO
DEL DESFIBRILADOR
EXTERNO AUTOMÁTICO
(DEA)**

**CURSOS DE OPERACIÓN
DE VEHÍCULOS DE
EMERGENCIA**

**BRIGADA DE PRIMEROS
AUXILIOS**

**BRIGADA DE
COMUNICACIÓN**

**BRIGADA DE USO Y
MANEJO DE EXTINTORES**

**BRIGADA DE BÚSQUEDA
Y RESCATE**

**BRIGADA DE EVACUACIÓN
DE INMUEBLES**

**RESIDUOS PELIGROSOS
BIOLÓGICOS
INFECCIOSOS (RPBI)**



EDUCACIÓN CONTINUA PARA NUESTRO PERSONAL OPERATIVO

Con el objetivo de mantener e incrementar la calidad de los servicios proporcionados a la población, se realizaron las siguientes acciones en materia de Capacitación Continua:

Incorporación de nuevos
planteles de capacitación
en los Municipios de

**SABINAS HIDALGO
Y MONTEMORELOS**

para la formación de
Técnicos en Urgencias
Médicas



**FORMACIÓN
de Técnicos en
EXTRACCIÓN
VEHICULAR**

Impartición de
67 CURSOS
de actualización

Certificación como
Centro de Entrenamiento
Internacional avalado por la

**AMERICAN HEART
ASSOCIATION
(AHA)**



17 MIL PERSONAS

beneficiadas a través de nuestras

CAMPAÑAS PREVENTIVAS

“

En nuestro curso aprendimos a cuidar, respetar y preservar la vida. Nuestros instructores nos enseñaron a como actuar durante un desastre natural o un accidente y eso te hace sentir bien, ya que puedes ayudar a salvar vidas.

”

- Diego Torres García
Alumno del Curso Infantil de
Primera Respuesta a Emergencias

Campamento de Verano 2017
“La Aventura de Salvar una Vida”

PROGRAMAS REALIZADOS

FUERZA ROJA

11 MIL NIÑOS capacitados en temas de **primeros auxilios** y **atención en desastres**.

SEGURO EN EL METRO

Dirigida a usuarios del metro, para la **detección oportuna de enfermedades** como hipertensión y diabetes.

LA AVENTURA DE SALVAR UNA VIDA

Campamento de verano infantil enfocado en **fomentar una cultura de autoprotección** a través de actividades en **primeros auxilios, brigadas de emergencia** y **desastres naturales**.

PRIMERA RESPUESTA ANTE EMERGENCIAS

Curso infantil orientado a formar agentes de cambio con la finalidad de responder de manera oportuna ante una emergencia.

NO SEAS UNO MÁS

Campaña enfocada en fortalecer la **cultura vial** entre conductores y peatones.

NIÑOS EN ACCIÓN

Curso de **Primeros Auxilios** proporcionado a los integrantes de la Asociación Niños en Acción, niños de primaria y secundaria que tienen como propósito **ayudar a nuestra sociedad y medio ambiente** a través del **Servicio Social**.

INTERVENCIÓN EN DESASTRES



Ante la situación de emergencia y necesidad de la comunidad de los Estados afectados tras los sismos ocurridos el pasado mes de septiembre, Cruz Roja Mexicana, Delegación Nuevo León se sumó a las actividades de envío de Ayuda Humanitaria.



Apertura de **14 CENTROS DE ACOPIO**

en las Delegaciones de
N u e v o L e ó n

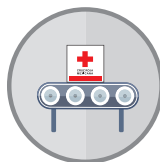

50 DÍAS DE OPERACIÓN

del centro de acopio



4 MIL VOLUNTARIOS

dedicados a la recepción,
clasificación y empaqueo de la Ayuda Humanitaria



SE ENVIARON

952 TONELADAS

de Ayuda Humanitaria
a los Estados de
**MÉXICO, OAXACA,
CHIAPAS, MORELOS
Y PUEBLA**



"GRACIAS A TU SOLIDARIDAD LOGRAMOS AYUDAR A MILES DE FAMILIAS AFECTADAS"



DONATIVOS EN EFECTIVO:
\$7,913,525

DONATIVOS EN ESPECIE:
\$23,597,145

TOTAL DE AYUDA CAPTADA:
\$31,510,670



ESCUELA DE CRUZ ROJA MEXICANA EN NUEVO LEÓN



A lo largo de 50 años, la Escuela de Cruz Roja Mexicana en Nuevo León, se ha caracterizado por ser una Institución educativa, comprometida con la formación de profesionales de la salud en los programas de Técnico en Urgencias Médicas y Enfermería General a través de una cultura de excelencia.



Contribuimos en la formación de
547 ALUMNOS
COMO PROFESIONALES
DE LA SALUD



4 de cada **10**
alumnos cuentan con una
BECA DE ESTUDIOS
gracias a nuestros
donantes

FORTALECIMIENTO DE EQUIPAMIENTO E INFRAESTRUCTURA



REMODELACIÓN DEL AUDITORIO DE CRUZ ROJA

CONSTRUCCIÓN DE ESPACIOS DEPORTIVOS

ADQUISICIÓN DE EQUIPOS Y
MATERIALES PARA LABORATORIO EN
SIMULACIÓN DE URGENCIAS MÉDICAS



100%

DE NUESTROS EGRESADOS
en los Programas Académicos
Bachillerato Bivalente
en Enfermería General y
Bachillerato Técnico en
Urgencias Médicas, cuentan con
**TÍTULO Y CÉDULA
PROFESIONAL**



“

... el tiempo en el cual estudiamos nuestra carrera fue una gran experiencia y satisfacción, aprendí las herramientas que me han permitido crecer personal y profesionalmente... Gracias a Cruz Roja por impulsarnos a seguir luchando para cristalizar nuestras metas en la vida...

- Martina Janeth Leija García
Ex alumna de Licenciatura en Enfermería / Generación 2012 - 2016

”

JUVENTUD



Integrada por niños, niñas y jóvenes, el área de Juventud desarrolla su compromiso social a través de la misión de “Servir, Proteger y Formar” buscando transformar el entorno mediante diversas actividades.

FORMACIÓN

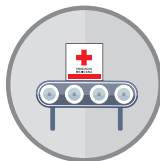

CAPACITACIÓN

para el funcionamiento y operación de un **centro de acopio**

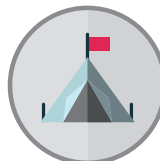

CAMPAMENTO NACIONAL DE JUVENTUD

SEDE QUERÉTARO



ACTUALIZACIÓN CONSTANTE

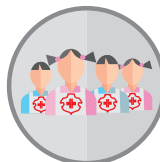

Incremento del **140%** del número de **Voluntarios** que conforman esta área



“Gracias a todos los dirigentes por todo lo que me han enseñado, ahora puedo decir que me siento orgulloso de ser parte de esta gran familia, la cual no sólo enseña primeros auxilios sino también valores como: respetar, honrar, dar sin recibir y quedarte con una gran satisfacción de ver una sonrisa y una mirada de gratitud.”

- Badhir Amaro (Juventino Sección 13 - 16)

SERVICIO A LA COMUNIDAD



Continuidad a servicios a la comunidad (SERCOM) mediante la participación en **Brigadas Médico Asistenciales** con pláticas de prevención contra el dengue, zika y chikungunya.



Entrega de útiles escolares a comunidades de escasos recursos con el **Programa “Rescate de Útiles Escolares”**



Entrega de sillas de ruedas a través del programa **“Ruedas a la Vida”**

DAMAS VOLUNTARIAS



Con la suma de esfuerzos y voluntades nuestras Damas Voluntarias son reconocidas como un pilar para la institución, tras brindar atención asistencial a quien más lo necesita y recaudar fondos a favor de la Institución a través de diversos eventos durante el año.



COLECTA NACIONAL



EXPO VENTA DE OBRAS DE ARTE Y ARTESANÍA



CENA DE GALA



LOTERÍA



FASHION SHOW "EL ARTE Y CRUZ ROJA SALVANDO VIDAS"



TORNEO DE GOLF



PLATILLOS CON CAUSA



PROYECTOS HUMANITARIOS



BOTIQUINES DE PRIMEROS AUXILIOS



ASISTENCIA SOCIAL EN HOSPITALES, ASILOS Y BRIGADAS MÉDICO-ASISTENCIALES



PROYECTO ENTREGA DE CUNAS DE CARTÓN

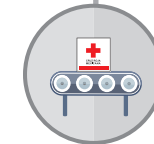

APOYO EN CENTRO DE ACOPIO

PROYECTO DE FORTALECIMIENTO



COMITÉ JUVENIL DE DAMAS VOLUNTARIAS

Inyectando dinamismo y entusiasmo, más de 40 jovencitas se sumaron a las actividades y a la labor humanitaria que durante décadas han caracterizado al Comité de Damas Voluntarias.

PROCURACIÓN DE FONDOS



Se realizaron estrategias de recaudación de fondos para dar continuidad a los servicios de Cruz Roja Mexicana.

SALVA UNA VIDA DONA UN MINUTO



PROGRAMA SALVA UNA VIDA DONA UN MINUTO (SUVDUM)
47 MIL 571
SOCIOS ACTIVOS



PROGRAMA DONA Y SALVA VIDAS
2 MIL 150
SOCIOS ACTIVOS SALVANDO VIDAS

CAMPAÑAS DE REDONDEO



“ ¡Gracias porque juntos sumamos en ayuda a la comunidad!

A Soriana Fundación nos llena de orgullo y satisfacción trabajar con Cruz Roja, Institución a la que le tenemos gran respeto y cariño.

Lo anterior por el invaluable apoyo que brindan al prevenir y apoyar a quien más lo necesita. Tenemos una alta coincidencia en nuestro eje rector buscando apoyar al sector más necesitado en las diversas comunidades de nuestro país.

Por todo ello gracias Cruz Roja por el invaluable apoyo. ”

Claudia Aguado
Subdirectora Soriana Fundación



FUNDACIONES

A TRAVÉS DEL APOYO DE FUNDACIONES
FORTALECIMOS LA INFRAESTRUCTURA, EQUIPO MÉDICO,
BECAS PARA ALUMNOS DE NUESTRA ESCUELA, ASÍ COMO
LOS PROGRAMAS DE PREVENCIÓN

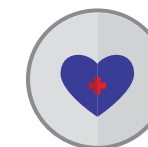

INGRESOS

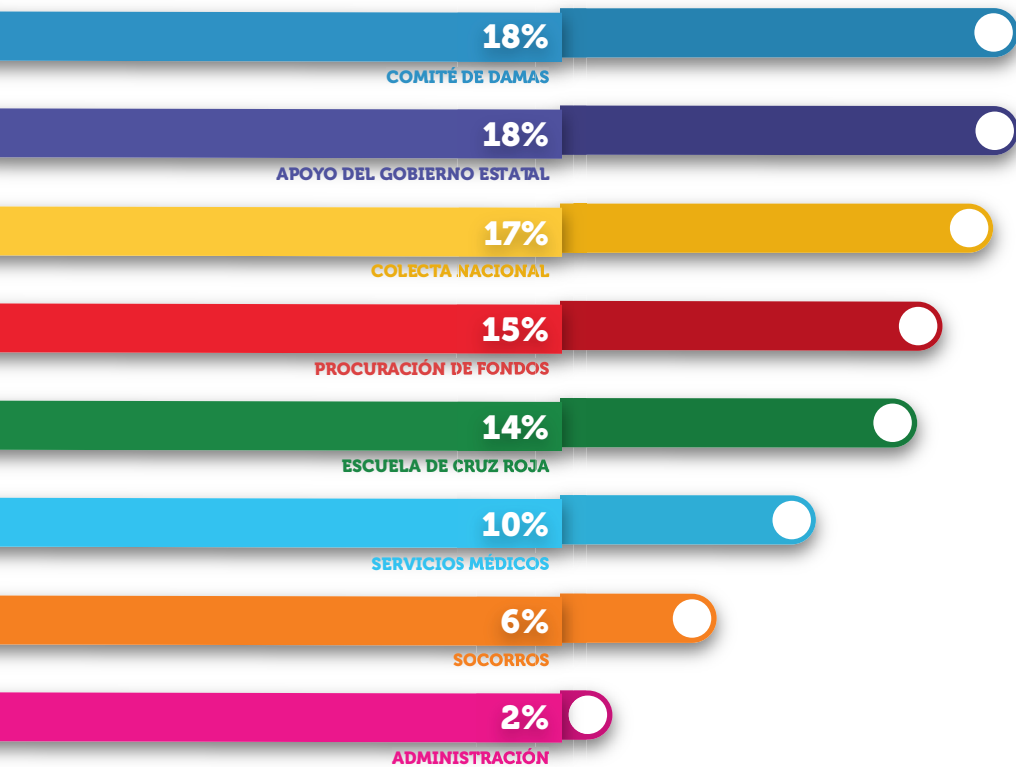

EGRESOS

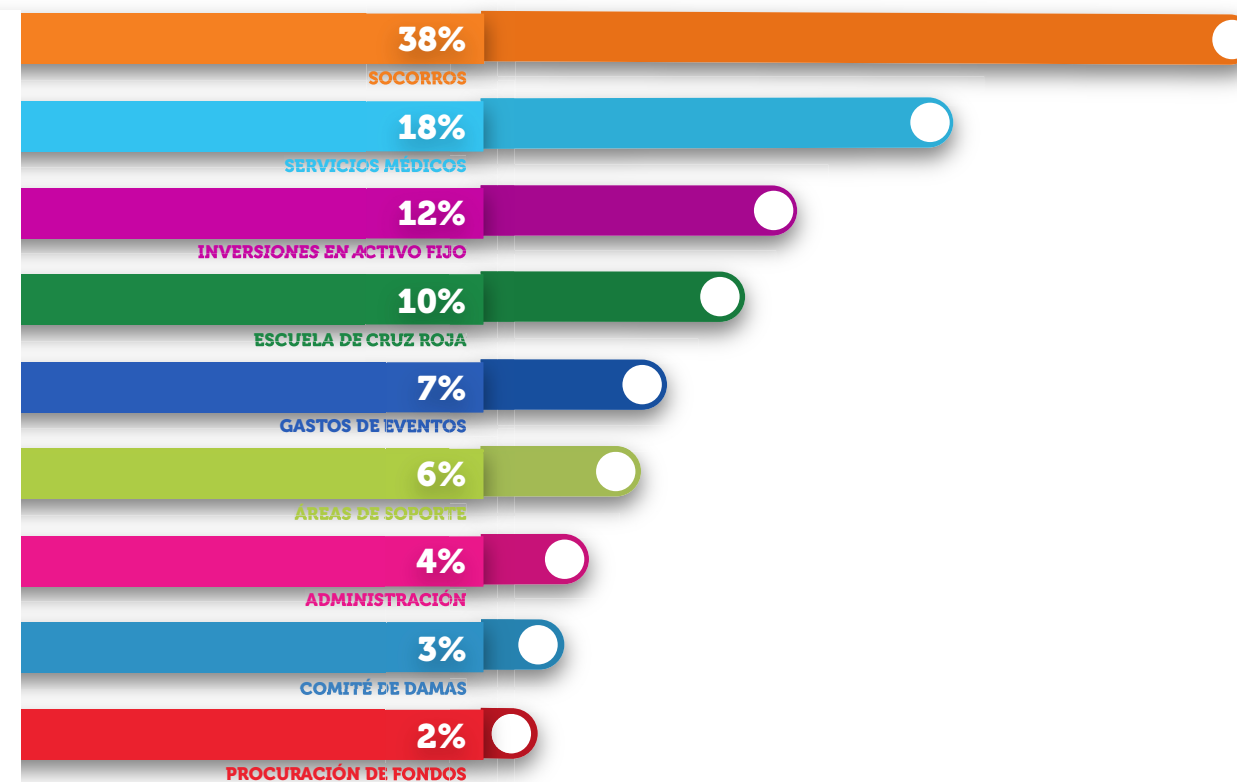

Agradecemos a **KPMG Cárdenas Dosal, S.C.**, quienes colaboraron probono en la auditoría de los Estados Financieros, sus notas se encuentran disponibles en la oficinas generales de Cruz Roja Mexicana IAP, Delegación Nuevo León.

ESTADOS FINANCIEROS AUDITADOS



CRUZ ROJA MEXICANA, I.A.P. (DELEGACIÓN NUEVO LEÓN)

Estados de Situación Financiera

31 de diciembre de 2017 y 2016

(Pesos)

Activo	2017	2016
Activo circulante:		
Efectivo y equivalentes (nota 3b)	\$ 25,307,960	16,551,201
Cuentas por cobrar (nota 4)	2,072,087	6,391,983
Inventarios (nota 5)	468,556	584,589
Otros activos circulantes	1,180,264	1,234,576
Total de activo circulante	29,028,867	24,762,349
Inmuebles, mobiliario y equipo, neto (nota 6)	70,280,423	64,211,749
Depósitos en garantía	4,310	41,124
Total activo	\$ 99,313,600	89,015,222
Pasivo y Patrimonio		
Pasivo circulante:		
Proveedores	\$ 872,382	1,834,107
Otras cuentas y gastos acumulados por pagar	3,937,419	2,303,423
Total del pasivo circulante	4,809,801	4,137,530
Beneficios a los empleados (nota 7)	2,511,370	2,389,502
Total del pasivo	7,321,171	6,527,032
Patrimonio (nota 9):		
Patrimonio restringido permanente y total del patrimonio	91,992,429	82,488,190
Total pasivo y patrimonio	\$ 99,313,600	89,915,222

Ver notas adjuntas a los estados financieros.

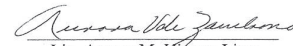
Lic. Aurora M. Vignau Ling
Delegada Estatal

C.P. Miguel A. Acosta Rodríguez
Tesorero

Lic. Rogelio Ayala García
Coordinador Estatal
Administrativo

CRUZ ROJA MEXICANA, I.A.P. (DELEGACIÓN NUEVO LEÓN)

Estados de Actividades

Años terminados el 31 de diciembre de 2017 y 2016

(Pesos)

	2017	2016
Ingresos:		
Por donativos:		
Colecta anual	\$ 18,250,029	19,096,312
Por eventos	19,577,888	16,045,982
Campaña capital	9,582,089	11,951,873
Aportación Gobierno de Nuevo León	20,000,000	20,000,000
Programa Suvdum	5,848,773	7,009,013
En especie	686,465	517,708
Centros de atención médica	10,866,747	11,672,034
Escuela de Cruz Roja	15,205,699	15,185,986
Socorrismo y ambulancia	7,320,490	4,957,832
Arrendamiento (nota 10a)	986,138	956,672
Productos financieros	1,100,422	730,202
Otros	188,088	947,550
Total ingresos	109,612,828	109,071,164
Egresos por la operación:		
Centros de atención médica	17,835,321	17,758,331
Socorrismo y ambulancia	37,509,901	31,621,203
Socorrismo por desastres naturales (nota 11)	1,635,271	-
Servicios generales	5,607,081	5,043,275
Captación de fondos	2,317,107	2,292,774
Gastos por eventos para la captación de fondos	12,805,692	12,150,144
Depreciación	6,520,093	4,510,976
Comités operativos	1,409,043	1,083,510
Escuela de Cruz Roja	10,250,460	8,628,413
Beneficios a los empleados	102,055	(51,670)
Total de egresos de la operación	95,992,024	83,036,956
Erogaciones por administración:		
Gastos de administración	4,096,752	4,202,157
Beneficios a los empleados	19,813	(10,031)
Total de erogaciones por administración	4,116,565	4,192,126
Total de egresos	100,108,589	87,229,082
Cambio neto en el patrimonio contable	9,504,239	21,842,082
Patrimonio contable al inicio del año	82,488,190	60,646,108
Patrimonio contable al final del año	\$ 91,992,429	82,488,190

Ver notas adjuntas a los estados financieros.

Lic. Aurora M. Vignau Ling
Delegada Estatal

C.P. Miguel A. Acosta Rodríguez
Tesorero

Lic. Rogelio Ayala García
Coordinador Estatal
Administrativo

El informe de **KPMG Cárdenas Dosal, S.C.** así como los Estados Financieros incluyendo sus notas, se encuentran disponibles en las oficinas generales de Cruz Roja Mexicana IAP, Delegación Nuevo León.

AGRADECIMIENTOS



Prevenir y aliviar el sufrimiento humano en situaciones de emergencia, es nuestra gran misión, y se logra con el esfuerzo, el talento y el corazón de cientos de voluntarios y donadores en pro de esta Institución.

En Cruz Roja Mexicana, Delegación Nuevo Le'ón, deseamos agradecer a quienes contribuyeron de muy diversas maneras a llevar auxilio a cientos de habitantes de nuestra ciudad y, en este año tan simbólico, a todo nuestro país.

Gracias a todo nuestro personal que, diariamente, ponen su voluntad y entrega para hacer más grande esta organización.

A nuestras Damas Voluntarias, gracias por su importante, generosa y desinteresada labor. Sin ustedes, el alcance de nuestras acciones se vería muy limitado.

A los miembros del Consejo, quienes con su experiencia y vocación humanitaria nos guían a alcanzar y superar nuestras metas.

A los integrantes de nuestros comités consultivos que apoyan con su tiempo y conocimientos nuestro andar cotidiano.

De manera muy especial, gracias a todos aquellos donantes anónimos, quienes eligen sumarse a nuestra causa en silencio, dejando que su aportación y compromiso hable con creces sobre su calidad como personas.

Por último, en este extraordinario año, el más grande de nuestros reconocimientos a cada uno de los voluntarios que se sumaron a nuestra causa, cuando el país y las víctimas de los desastres más los necesitaban.

Fuimos bendecidos de tener la oportunidad de interactuar con casi 5 mil voluntarios de muy diversas edades y perfiles, quienes, sin importar el clima, ni las horas extenuantes de trabajo, estuvieron aquí, colaborando hombro con hombro con nosotros, recordándonos que somos mucho más grandes que las adversidades que enfrentamos.

Por último, gracias a tí, que en este momento estás leyendo este informe, gracias por tu interés en nuestra Institución y nuestra causa.

A

98 COAST AVE | A + E STONE DÉCOR | ACAPELLA | ACCENT | ACCURIDE DE MÉXICO S.A. DE C.V. | ACE STAMPING & METAL FAB. | CO, INC DE MÉXICO S. DE R.L. DE C.V. | ACERO TECNOLOGÍA S.A. DE C.V. | ACS INTERNACIONAL S. DE R.L. DE C.V. | ADIRONDACK WIRE AND CABLE S. DE R.L. | AEROPUERTO | AFL COMUNICACIONES S.A. DE C.V. | AGENCIA DE RACIONALIZACIÓN Y TRANSPORTE | AGRICEL S.A. DE C.V. | AGUA PURIFICADA LA PEÑITA, S.A. DE C.V. | AGUACHILES | AISIN MEXICANA S.A. DE C.V. | AISLAMIENTOS CONSTRUCTIVOS S.A. DE C.V. | AISLOPUERTAS, S.A. DE C.V. | ALANIKA JEWEL COUTURE | ALDEA MEDIA | ALEN DEL NORTE S.A. DE C.V. | ALFA CORPORATIVO S.A. DE C.V. | ALFA REGIA S.A. DE C.V. | ALIAN PLASTICS | ALLIUM PAPER CO. | ÁMBAR | ANA MAR BEAUTY LOUNGE | AND MAKE UP ARTIST | APELSA MONTERREY S.A. DE C.V. | APETIT | ARCA CONTINENTAL S.A. DE C.V. | ARRENDAMIENTOS FC S.A. DE C.V. | ARTE ACTUAL MEXICANO | ARTE EN TALAVERA CASAS Y URIARTE S.A. DE C.V. | ARTE Y CHOCOLATE | ARTIGRAF S.A. DE C.V. | AS MAQUILA MÉXICO S. DE R.L. DE C.V. | ASERTEC SA DE CV (CYDSA PLANTAS QUIMICAS) | ASOCIACION DEL TRANSPORTE | AUTOFIN AUTO S.A. DE C.V. | AXIS DE MONTERREY | AXTEL S.A. DE C.V.

B

BABY LUNA | BACHOCO S.A. DE C.V. | BANCO AHORRO FAMSA | BANCO DEL BAJIO | BANORTE | BANREGIO | BAPTIST RESTAURANTE | BEBE2GO.COM | BELEZA | BIBLOMODEL S.A. DE C.V. | BINGE KNITTING | BINNY BRUN | BIO SERVICIOS DE EMPAQUES S.A. DE C.V. | BIO SERVICIOS DE PAPEL KRAFT S.A. DE C.V. | BLACKHAWK DE MÉXICO S.A. DE C.V. | BLANC DE BLANCS | BLENDR | BMT REGALOS | BOKADOS | BREAD | BRITE LITE | BRUGGE | BUILDING SYSTEMS DE MEXICO S.A. DE C.V.

C

C BELLA BY LEA | CABANA | CABIFY | CADENA COMERCIAL OXXO | CAFÉ EL MARINO S.A. DE C.V. | CAJAS DE CARTÓN | CAJAS DE CARTÓN SULTANA S.A. DE C.V. | CAKE REPOSTERIA CREATIVA | CALIA BLUM | CALVI RUGS | CAMINOS Y PUENTES FEDERALES | CARRANZA Y CARRANZA | CARRIS DE MEXICO S.A. DE C.V. | CASINO MONTERREY A.C. | CE DENTAL | CECYTE | CEMEX CENTRAL S.A. DE C.V. | CEMEX OPERACIONES MEXICO S.A. DE C.V. | CEMEX S.A. DE C.V. | CENTRO ADVA MONTERREY | CENTRO DE ESTUDIOS UNIVERSITARIOS | CENTRO ISRAELITA | CHELSEA LOFT | CHIVANA | CHRISTUS MUGUERZA | CIRCO ESTÉTICA INFANTIL | CITIBANAMEX | CIUDAD VILLAMONTE S.A. DE C.V. | CLUB DE FÚTBOL MONTERREY RAYADOS | CLUB HÍPICO MONTERREY | CLUB INDUSTRIAL A.C. | CMG HOME AND TRAVEL | CMG HOME AND TRAVEL | CODEFRONT | COFLEX S.A. DE C.V. | COLEGIO DE EDUCACIÓN PROFESIONAL TÉCNICA

DEL ESTADO DE NUEVO LEÓN | COLEGIO FORMUS | COLIBRÍ | COMERCIAL ENCANTO S.A. DE C.V. | COMERCIALIZADORA CERÁMICA INDUSTRIAL S.A. DE C.V. | COMISIÓN ESTATAL DE DERECHOS HUMANOS | COMISIÓN FEDERAL DE ELECTRICIDAD | COMISIÓN NACIONAL DEL AGUA | COMISIÓN NACIONAL FORESTAL | COMPAÑÍA MINERA AUTLÁN S.A. B. DE C.V. | COMPAÑÍA MOTORES DOMÉSTICOS S.A. DE C.V. | COMPAÑÍA PROMOTORA DE NEGOCIOS INTERNACIONALES | CONCRETOS TEPEYAC | CONNIE SILLER DE ALLEN | CONSEJO NACIONAL DE CIENCIA Y TECNOLOGÍA | CONSEJO NACIONAL DE FOMENTO EDUCATIVO | CONSEJO PARA LA CULTURA Y LAS ARTES DE NUEVO LEÓN | CONSOLIDATED METCO SERVICES S.A. DE C.V. | CONTAINER SHOP | CONTEMPORANI | CONTITECH | CONTRALORÍA Y TRANSPARENCIA GUBERNAMENTAL N.L. | COOPER LIGHTING DE MÉXICO, S. DE R.L. DE C.V. | COORDINACIÓN DE FORTALECIMIENTO MUNICIPAL | COPULETO | CORETT | CORPORACIÓN MITSUBA | CORPORACIÓN PARA EL DESARROLLO AGROPECUARIO DE NUEVO LEÓN | CORPORACIÓN PARA EL DESARROLLO TURÍSTICO DE NUEVO LEÓN | CORPORACION PIPSA, S.A. DE C.V. | CORPORATIVO FINSA | CORPORATIVO MULTIALIMENTOS S.A. DE C.V. | CREMACIONES LA FE | CRISA LIBBEY MEXICO S. DE R.L. DE C.V. | CROCHET

D

DAHLIA HOME | DAL TILE DE MÉXICO SA DE CV | DE MI ÁRBOL | DE ORO Y PLATA | DELIDRY | DELIPRIME | DELIPRIME SAZONADORES Y MARINADORES | DEPILA | DIF NUEVO LEÓN | DIMITRI HADJAPULOS | DINÁMICA, S.A. DE C.V. | DISEÑO DE MÁQUINAS INDUSTRIALES S.A. DE C.V. | DISTRIBUIDORA DEPORTIVA EL PROFE S.A. DE C.V. | DIVERSIONES DINÁMICAS S.A. DE C.V.

E

EBAN AND CO | EDISEL SA DE CV | EL MUELLE DE AL LADO | EL PALACIO DE HIERRO MONTERREY | ELEPHANT SPA | EMEP | EMPAQUES MOLDEADOS INTERNACIONALES S.A. DE C.V. | EMPRENDEDORES DELTA S.A. DE C.V. | EMPRESA MEXICANA DE MANUFACTURAS S.A. DE C.V. | ENTREMES | EPI | ERICH MEYER | ERISCO INDUSTRIES, S.A. DE C.V. | ESCUELA DE CRUZ ROJA MEXICANA EN NUEVO LEÓN | ESCUELA DE EDUCADORAS LAURA ARCE | ESPECIALIDADES QUÍMICAS MONTERREY, S.A. DE C.V. | ESTAMPADOS MONTERREY S.A. DE C.V.

F

FÁBRICA DE DULCES RAVI S.A. DE C.V. | FÁBRICAS MONTERREY S.A. DE C.V. | FACTOR UNO, S.A. DE C.V. | FARMACIAS DE AHORRO | FEMSA | FICOSA NORTH AMERICA S.A. DE C.V. | FIDEICOMISO DE RIESGO COMPARTIDO | FIDEICOMISO DE VIDA SILVESTRE | FINANCIERA RURAL | FINSA SERVICIOS | FLAM RUGS |

FLORES DE ANDRÉS | FOMERREY | FORJA DE MONTERREY S.A. DE C.V. | FORMAS INTELIGENTES S.A. DE C.V. | FOVILEÓN | FS FACTOR HUMANO | FUERZA GRÁFICA DEL NORTE, S.A. DE C.V. | FUNDACIÓN ALFA | FUNDACIÓN AZTECA | FUNDACIÓN CARLOS SLIM | FUNDACIÓN CHAPA | FUNDACIÓN DEACERO | FUNDACIÓN FARMACIAS DE AHORRO | FUNDACIÓN FRISA A.C. | FUNDACIÓN GOSSLER A.C. | FUNDACIÓN GRUMA | FUNDACIÓN GRUPO ALFA | FUNDACIÓN PARA UNIR Y DAR A.C. | FUNDACIÓN PROMAX | FUNDACIÓN SORIANA | FUNDACIÓN XIGNUX | FUSIÓN DE DOS CHEFS

G

GALERÍA SANTANDER | GALLETAS CUETARA SA DE CV | GANT | GARCÍA YTURRIA | GEMSBYEMS | GENERADORES MEXICANOS S.A. DE C.V. Y TRANSFORMADORES MTY S.A. DE C.V. | GLOBAL PALLETS S.A. DE C.V. | GLORIOSAS TENTACIONES | GOBIERNO DEL ESTADO DE NUEVO LEÓN | GONHER DE MEXICO S.A. DE C.V. | GOVIR HERRAMIENTAS S.A. DE C.V. | GRAFOREGIA, S.A. DE C.V. | GREEN CLEAN | GROTE INDUSTRIES DE MÉXICO S.A. DE C.V. | GRUPO ALEN | GRUPO COMERCIAL CONTROL S.A. DE C.V. | GRUPO CUAUHTÉMOC MOCTEZUMA-HEINEKEN MEXICO S.A. DE C.V. | GRUPO DULCERO GUTIÉRREZ | GRUPO FRISA | GRUPO HYLSA | GRUPO METALSA S. DE R.L. DE C.V. | GRUPO NAMM S.A. DE C.V. | GRUPO NAZAN COMERCIALIZADORA DE CALZADO | GRUPO SAN BARR | GRUPO VELAS HOTEL & RESORTS | GS 1 MÉXICO | GUADALQUIVIR REGALOS | GUADALUPE, N.L. | GYEMANT JOYEROS

H

H. CONGRESO DEL ESTADO DE NUEVO LEÓN | HEMSA S.A. DE C.V. | HONOR HENNE 'S | HOSPITAL GINEQUITO | HOTEL SON MAR | HUSSMANN

I

ICE MONTERREY STAMPING | IDRAPOWER | ILEAN SCHWARZ BACKHOFF | IMPULSORA SANA | INDUSTRIAS ACROS WHIRLPOOL | INDUSTRIAS FIQUISA S.A. DE C.V. | INDUSTRIAS JOHN DEERE S.A. DE C.V. | INDUSTRIAS PLÁSTICAS NYC S.A. DE C.V. | INDUSTRIAS TUK, S.A. DE C.V. | INDUSTRIAS VAGO DE MEXICO, S.A. DE C.V. | INDUSTRIAS VERMONT S.A. DE C.V. | INFANTA | INFONAVIT | INSTITUTO NACIONAL PARA LA EDUCACIÓN DE LOS ADULTOS | INSTITUTO DE CAPACITACIÓN DE TRABAJADOR | INSTITUTO DE CONTROL VEHICULAR | INSTITUTO DE LA JUVENTUD | INSTITUTO ESTATAL DE LA CULTURA FÍSICA Y DEPORTE | INSTITUTO ESTATAL DE LAS MUJERES | INSTITUTO MÉDICO LASER | INSTITUTO MEXICANO DEL SEGURO SOCIAL | INSTITUTO NACIONAL DE ESTADÍSTICA Y GEOGRAFÍA | INSTITUTO NACIONAL DE LAS PERSONAS ADULTAS MAYORES | INSTITUTO TECNOLÓGICO DE NUEVO LEÓN | INSTITUTO TECNOLÓGICO Y DE ESTUDIOS

AGRADECIMIENTOS



SUPERIORES DE MONTERREY | INSUMOS A LA INDUSTRIA QUÍMICA S.A. DE CV. | INTERMARA | INTERMETROPOLITANA DE VIVIENDA S.A. DE CV. | INVERTEBRA | ISSSTE | ISSSTELEON | IV REGIÓN MILITAR Y SÉPTIMA ZONA MILITAR

J

JASSO DECOR S.A. DE CV. | JOHNSON CONTROLS PS MÉXICO, S.A. DE CV. | JORN | JOYERIA SANLO | JUICESMART | JUZGADO 2º ADMINISTRATIVO

K

KAMPAI | KAYANA | KENTEK S.A. DE CV. | KIPLING | KPMG CÁRDENAS DOSAL, S.C. | KRAFTEN | KUARTZO GALERIA

L

LA BODEGA DE MJ | LA BONNE RESTAURANT | LA BUENA BARRA | LA CASA DE KATIA | LA DULCE LIBÉLULA | LA FLOR DE LA CANELA | LA SABROZA | LA TORRADA | LA VILLA | LA VIOLETERA | LAERDAL MEDICAL MONTERREY S.A. DE CV. | LANGSTON COMPANIES DE MÉXICO | LAUREN CHOCOLATIER | LAZART BRIDAL BOUTIQUE | LENOMEX, S.A. DE CV. | LEONICE CHAMLET | LITTLE DREAMERS | LITTLE LUX | LLOC DE PAU | LU & KA | LUBRICANTES DE AMÉRICA | LUSH SALON AND NAILS

M

MADO | MAGALY DANCE CO | MALAQUÍ | MANDALA | MANI MALAAI | MANUFACTURAS INDUSTRIALES GAMI, S.A. DE CV. | MANUFACTURAS Y TECNOLOGÍAS AVANZADAS DE ACERO, S.A.D E CV. | MAQ & ASPHALT | MAQUINADOS INDUSTRIALES MITRAS, S.A. DE CV. | MARCATEL | MARFIL CONSTRUCTORA | MARTÉ | MARY JOE'S BAKERY | MASTER FORMAS | MATERIAS PRIMAS APODACA | MATERIAS PRIMAS MONTERREY, S. DE R.L. DE CV. | MATRIZ GLOBOMAR | MATTEI | MEGA ALIMENTOS, S.A. DE CV. | MERITOR SERVICES DE MÉXICO | METALDOOR S.A. DE CV. | METRORREY | MICHAEL ZENKL | MICHELINE IMPRENTA | MIEL DE PAPEL | MIKAELA | MIRAY | MIURA | MONA MOUR | MONASITAS JOURNEY | MONTACOMETA | MONTOI S.A. DE CV. | MUEBLERÍA KRILL | MUEBLERÍA STANDARD | MUELLE 17 | MUNICIPIO ABASOLO N.L. | MUNICIPIO AGUALEGUAS, N.L. | MUNICIPIO ANÁHUAC, N.L. | MUNICIPIO APODACA, N.L. |

MUNICIPIO ARAMBERRI, N.L. | MUNICIPIO BUSTAMANTE, N.L. | MUNICIPIO CADEREYTA JIMÉNEZ, N.L. | MUNICIPIO CERRALVO, N.L. | MUNICIPIO CHINA, N.L. | MUNICIPIO CIENEGA DE FLORES, N.L. | MUNICIPIO DR. ARROYO, N.L. | MUNICIPIO DR. COSS, N.L. | MUNICIPIO DR. GONZÁLEZ, N.L. | MUNICIPIO EL CARMEN N.L. | MUNICIPIO ESCOBEDO, N.L. | MUNICIPIO GALEANA, N.L. | MUNICIPIO GARCÍA, N.L. | MUNICIPIO GENERAL BRAVO, N.L. | MUNICIPIO GENERAL ZARAGOZA, N.L. | MUNICIPIO GENERAL ZUAZUA, N.L. | MUNICIPIO HIDALGO, N.L. | MUNICIPIO HIGUERAS, N.L. | MUNICIPIO JUÁREZ, N.L. | MUNICIPIO LAMPAZOS DE NARANJO, N.L. | MUNICIPIO LOS ALDAMA, N.L. | MUNICIPIO LOS HERRERA, N.L. | MUNICIPIO LOS RAMONES, N.L. | MUNICIPIO MARÍN, N.L. | MUNICIPIO MINA, N.L. | MUNICIPIO MONTERREY, N.L. | MUNICIPIO PESQUERÍA, N.L. | MUNICIPIO SABINAS HIDALGO, N.L. | MUNICIPIO SALINAS VICTORIA, N.L. | MUNICIPIO SAN NICOLÁS DE LOS GARZA, N.L. | MUNICIPIO SAN PEDRO GARZA GARCÍA, N.L. | MUNICIPIO SANTA CATARINA, N.L. | MUNICIPIO SANTIAGO, N.L. | MUNICIPIO VALLECILLO, N.L. | MUNICIPIO VILLALDAMA, N.L. | MUSEO DE HISTORIA MEXICANA N.L. | MUSEO REGIONAL | MYRACURL

N

N DE NORTE ANTOJERIA | NA COLLECTION | NACIONAL MONTE DE PIEDAD | NAIL SPA | NAMARA COSMETICS | NANCY SALGADO MAKEUP | NARANJA DULCE | NAVISTAR INTERNATIONAL | NEMAK Y CORPORATIVO NEMAK | NEW MARIAS CURADERÍA ARTESANAL | NICNA MEXICO PROYECTOS | NIDEC CORPORACION | NIKKORI SUSHI | NOBBY SALON | NORTHWEST PIPE-NORTH AMERICA FABRICATOR | NOVELTY APPAREL | NUTRICIÓN Y BIENESTAR INTEGRAL | NYLMEX S DE RL DE CV

O

OASIS INTERNACIONAL S.A. DE CV | OK SALON | ONE GYM | OP COLLECTION | ÓPTICA VISUAL | ORIENTAL GRILL | ORSAN | OSPA

P

PALESTINO LIBANÉS | PANGEA | PANTERA | PARQUE FUNDIDORA | PASTELLO | PC CAD S.A. DE CV. | PEMEX GAS Y PETROQUIMICA BÁSICA | PEMEX HOSPITAL MONTERREY | PEMEX REFINACION SUB GERENCIA Y TRANSPORTE | PETRÓLEOS MEXICANOS | PHITEN | PHOENIX AND CROWN | PIELES EXCLUSIVAS DE MTY | PINTURAS Y ACABADOS MARTÍNEZ, S.A. DE CV. | PIXIE LAVA | PLÁSTICOS ESPECIALIZADOS DE MONTERREY, S.A. DE CV. | PLASTIREY | PRACTICAL SOLUTIONS | PRINTEL | PROCURADURÍA AGRARIA | PROCURADURÍA FEDERAL DE PROTECCIÓN AL AMBIENTE | PROCURADURÍA FEDERAL DEL CONSUMIDOR | PROCURADURÍA GENERAL DE JUSTICIA | PROCURADURÍA

GENERAL DE LA REPÚBLICA | PRODE CONSULTORES | PRODUCTORA DE PAPEL, S.A. DE CV. | PRODUCTOS MEXICANOS DE RESINAS S.A. DE CV. | PRODUCTOS MEXICANOS SA DE CV | PROLAMSA S.A. DE CV. | PROLECGE | PROMOTORA DE DESARROLLO RURAL | PROTEÍNAS NATURALES, S.A. DE CV.

Q

QUALTIA ALIMENTOS | QUERERLO.COM | QUIMOBASICOS, S.A. DE CV. (CYDSA)

R

R TREVIÑO | REA MAGNET | REACCIONES QUÍMICAS DE MÉXICO S.A. DE CV. | RECONSTRUCCIÓN DE COMPRESORES INDUSTRIALES, S.A. DE CV. | REFRACTARIOS BÁSICOS, S.A. DE CV. | REGAL BELOIT DE APODACA | REGIO CORRUGADOS S.A. DE CV. | REGIO FRANCA | REGISTRO AGRARIO | REGISTRO CIVIL | REINA LIBANESA | RELOJERÍA KLAEGER | RENT A DRESS | RESTAURANT EL GRANERO | RESTAURANT EL VARIETAL | RESTAURANT GUACAMAYA | RESTAURANT HAWAII CINCO CERO | ROSY LEAL HAIR | ROYAL PRESTIGE | RUGO, S.A. DE CV.

S

SACROSANTA | SAE TOWERS | SAL DE MAR | SAN ANGELÍN CASA | SANARA NUTRICIÓN INTEGRAL | SANIMODUL DE MÉXICO S.A. DE CV. | SAPA PRESIÓN TUBING MONTERREY | SECRETARÍA DE AGRICULTURA, GANADERÍA, DESARROLLO RURAL, PESCA Y ALIMENTACIÓN | SECRETARÍA DE COMUNICACIONES Y TRANSPORTES | SECRETARÍA DE DESARROLLO ECONÓMICO | SECRETARÍA DE DESARROLLO SOCIAL | SECRETARÍA DE DESARROLLO SUSTENTABLE | SECRETARÍA DE ECONOMÍA | SECRETARÍA DE EDUCACIÓN | SECRETARÍA DE FINANZAS Y TESORERÍA GENERAL | SECRETARÍA DE LA REFORMA AGRARIA | SECRETARÍA DE OBRAS PÚBLICAS | SECRETARÍA DE RELACIONES EXTERIORES | SECRETARÍA DE SALUD | SECRETARÍA DE SEGURIDAD PÚBLICA | SECRETARÍA DEL MEDIO AMBIENTE RECURSOS NATURALES Y PESCA | SECRETARÍA DEL TRABAJO | SECRETARÍA GENERAL DE GOBIERNO | SECRETARÍA PARTICULAR DE GOBIERNO | SEDISSIMA | SEMÁFOROS MEXICANOS S.A. DE CV. | SERFAN S.A. DE CV. | SERVICIO DE ADMINISTRACIÓN TRIBUTARIA | SERVICIO DE AGUA Y DRENAJE DE MONTERREY | SERVICIO DEL VALLE MORENO | SERVICIO POSTAL MEXICANO | SERVICIOS ADMINISTRATIVOS LAMOSA S.A. DE CV. | SERVICIOS INDUSTRIAS DEL ALCALI | SERVICIOS INTEGRALES SULTANA DEL NORTE, S.A. DE CV. | SERVICIOS OPERACIONALES BENAVIDES | SERVICIOS Y PROCESOS MANUFACTURADOS S.A. DE CV. | SHARON BACK | SIGMA ALIMENTOS | SIGNODE INDUSTRIAL GROUP MÉXICO S. DE R.L. DE CV. | SILVANO DE PAOLA | SIMEPRODE | SINERGIA DEPORTIVA TIGRES | SISSA |

SISTEMAS AUTOMOTRICES DE MÉXICO S.A. DE CV. | SISTEMAS DE CAMINOS DE NUEVO LEÓN | SIT DE MONTERREY | SMITHS MEDICAL S.A. DE CV. | SOLVAY & CPC BARIUM STRONTIUM MONTERREY S.A. DE CV. | SOMA HOME DÉCOR | SPIN FORTY FIVE | STEEL WAREHOUSE | STELLIUM | STONESMX | SUPER MERCADOS HEB S.A. DE CV. | SURTIDOR ELÉCTRICO DE MONTERREY, S.A. DE CV. | SWEET AND SOUR | SYLVIA NOGUEIRA

T

TABLE TOP RENTAL | TALLER MAYA | TAMARINDO | TEC MILENIO | TECHNO FUSION | TECNOLOGÍA SW INFORMACIÓN MÓVIL S.A. DE CV. | TECNOLOGÍA Y MAQUINADOS S.A. DE CV. | TERAPEI | TERNIUM DE MÉXICO S.A. DE CV. | TERZA 2000 S.A. DE CV. | THANN SPA | THERMO FISHER SCIENTIFIC | THOMAS & BETTS MÉXICO | TIKAL ARTE MEXICANO | TINK TINK | TORRADA | TRANSFORMACIONES ESPECIALIZADAS NOVOCAST S.A. DE CV. | TRANSPORTE LAZCANO | TRANSPORTES TISAL | TRIBUNAL DE JUSTICIA ADMINISTRATIVA | TRIBUNAL SUPERIOR DE JUSTICIA | TROQUER | TROUW NUTRITION | TRUMPF MEXICO SERVICES S. DE R.L. DE CV. | TURISMO SANTA BÁRBARA

U

U-ERRE | UNELEFANTE | UNIVERSIDAD AUTÓNOMA DE NUEVO LEÓN | UNIVERSIDAD DE MONTERREY | UNIVERSIDAD DEL NORTE | URIARTE | UVM

V

VALERIA ELIZONDO PHOTOGRAPHY | VALUE CASA DE BOLSA | VAU DE MÉXICO | VEGE DE MÉXICO, S.A. DE CV. | VEINTE CERO NUEVE EVENTOS | VELA BEAUTY CLINIC AND SPA | VENTANAS CUPRUM | VIAKABLE OPERACIONES, S.A. DE CV. | VIAKEM S.A. DE CV. | VICKY GALÁN FOTOGRAFÍA | VICTIM | VIDRIERA MONTERREY S.A. DE CV. | VIDRIO PLANO DE MÉXICO S.A. DE CV. | VITROFLEX | VIVA AEROBUS | VIVEROS JADE

X

XIGNIX CORPORATIVO, S.A. DE CV.

Y

YOTECIELO | YVONNE FLORECE

Z

ZEBRA PEN | MANUFACTURERA | ZUBEX INDUSTRIAL Y ZUBEL INDUSTRIAL | ZUBIETA Y LANDA ELIZONDO ABOGADOS

RECONOCIMIENTO
NACIONAL EN
PROGRAMA
FUERZA ROJA



Programa **FUERZA ROJA**
diseñado e implementado por nuestra Institución
en Nuevo León, fue acreedor a una
MENCION HONORÍFICA
en el marco del
**DÍA DE PROTECCIÓN
CIVIL 2017**



“

... la Cruz Roja, por medio de vocación íntegra de servicio y ejemplar voluntariado, ha construido a través de los años un liderazgo en servir y asistir a la comunidad previniendo y aliviando el sufrimiento en cualquier momento y lugar, así como protegiendo nuestra salud y la vida de todos nosotros ...

”



“

... ésta trascendental labor merece no solo nuestra admiración, sino también nuestro máximo esfuerzo y contribución por pequeña que nos sea posible, para continuar impulsando su labor, crecimiento y beneficio directo para todos nosotros ...

”

- Lic. Pedro Ortiz Díaz
Consejero
Cruz Roja Mexicana, Delegación Nuevo León



**CRUZ ROJA
MEXICANA**
N U E V O L E Ó N



CruzRojaMonterrey



@cruzroja_mty



@CruzRojaMonterrey



**Cruz Roja Mexicana,
Delegación Monterrey**



www.cruzrojamonterrey.org



1477-1477



**Av. Alfonso Reyes #2503 Nte.
Col. Del Prado C.P. 64410
Monterrey, Nuevo León**